MAPA DO CELÓW PROJEKTOWYCH

Projektowane obiekty budowlane -narada koordynacyjna	proj.t	425/15

UWAGA:
nie wyklucza się istnienia w terenie innych przewodów, o których brak informacji wynika z zaszłości historycznych lub niedopełnienia obowiązku zgłoszenia do geodezyjnej inwentaryzacji powykonawczej.

Oznaczenie kancelaryjne zgłoszenia pracy geodezyjnej		GNO.6640.1699.2019
Sekcja mapy syt – wys. 1:1000		6.149.26.12.2, 6.149.26.12.4
Miejscowość		**Pątnów**
Numery działek ewidencyjnych		**558/1, 558/17, 558/18 558/47, 558/48, 558/50 558/79, 558/80, 558/81, 558/82, 558/83, 558/84, 559/4, 559/5, 559/6, 559/7**
Województwo		Łódzkie
Powiat		Wieluński
Jednostka ewidencyjna	Identyfikator	101707_2
	Nazwa	Pątnów
Obręb ewidencyjny	Identyfikator	101707_2.0011
	Nazwa	Pątnów
Skala mapy		1:500
Nazwa układu współrzędnych	Prostokątnych płaskich	PL-2000/6
	Wysokości	PL-KRON60
Oznaczenie granic obszaru, który był przedmiotem aktualizacji		- - - - - - -
Oznaczenie i informacje o służebnościach gruntowych mających wpływ na zagospodarowanie gruntów, zlokalizowanych w granicach projektowanej inwestycji.		Nie badano
Oznaczenie i symbol konturu użytku gruntowego, który nie jest ujawniony w bazie danych ewidencji gruntów i budynków.		Lz - - - - - - -
Granice działek według ewidencji gruntów.		
Stan aktualny na dzień	27.09.2019r.	
Data sporządzenia mapy	**05.12.2019r.**	

Kierownik pracy:
Geodeta Uprawniony
mgr inż. Tomasz Pieprzyk
Nr upr. 18256

Wykonawca:
USŁUGI GEODEZYJNE I KARTOGRAFICZNE
mgr inż. Tomasz Pieprzyk
Nr Upr. 18256
ul. Bema 12 98-300 Wieluń
tel. 43 843 33 63 601 149 661

Szkic lokalizacji

Poświadczam, że kopia niniejszego dokumentu jest zgodna z oryginałem, który został opracowany w wyniku pracy geodezyjnej zgłoszonej za numerem sprawy GNO.6640.1699.2019 w Powiatowym Ośrodku Dokumentacji Geodezyjnej i Kartograficznej w Wieluniu

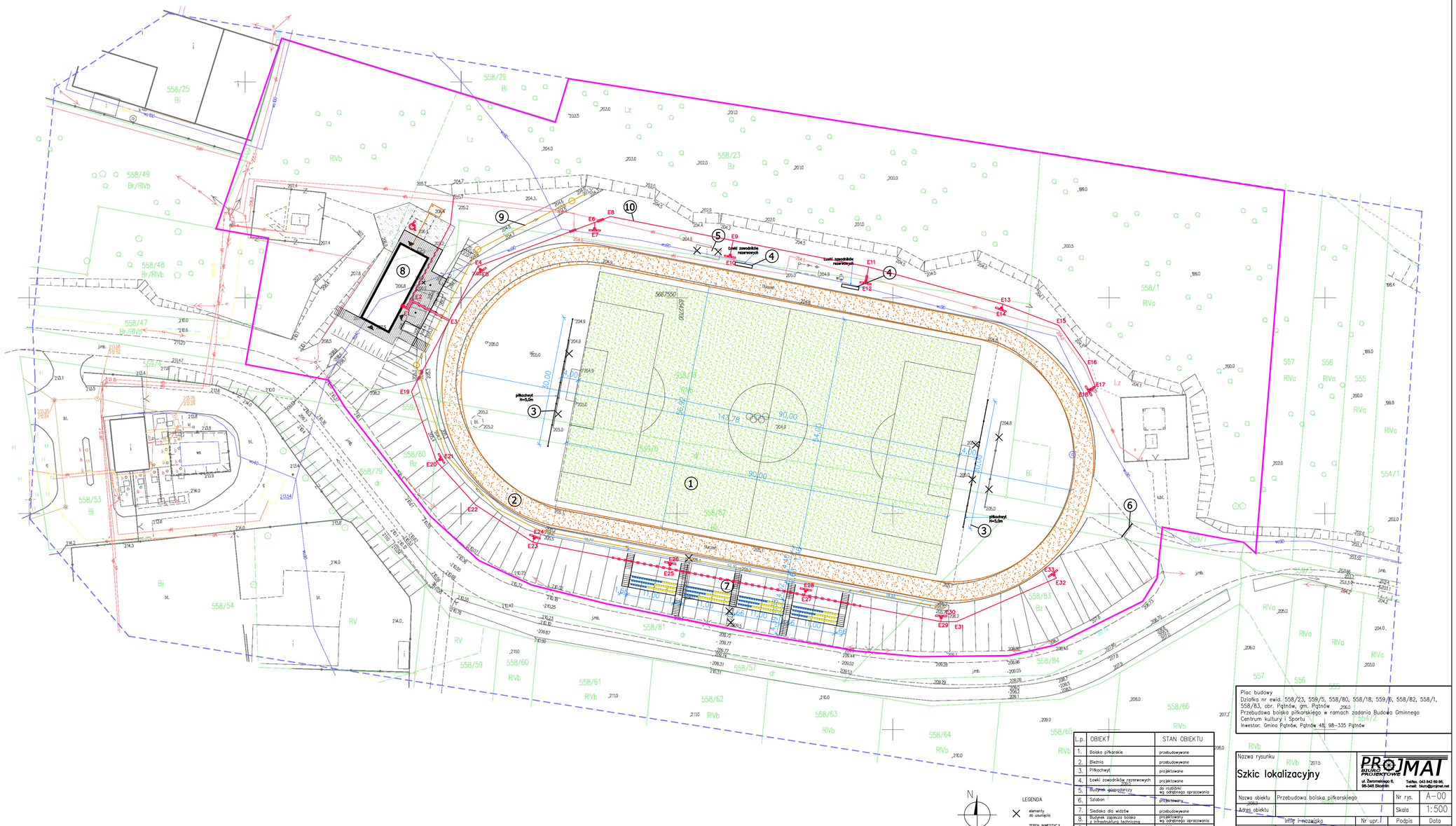

L.p.	OBIEKT	STAN OBIEKTU
1.	Boisko piłkarskie	przebudowywane
2.	Bieżnia	przebudowywane
3.	Piłkochwyt	projektowane
4.	Ławki zawodników rezerwowych	projektowane
5.	Budynek gospodarczy	do rozbiórki wg odrębnego opracowania
6.	Szlaban	projektowany
7.	Siedziska dla widzów	przebudowywane
8.	Budynek zaplecza boiska z infrastrukturą techniczną	projektowany wg odrębnego opracowania
9.	Kanalizacja deszczowa	projektowany wg odrębnego opracowania
10.	Oświetlenie boiska	projektowany wg odrębnego opracowania
11.		
12.		

Plac budowy
Działka nr ewid. 558/23, 559/5, 558/80, 558/18, 559/6, 558/82, 558/1, 558/83, obr. Pątnów, gm. Pątnów
Przebudowa boiska piłkarskiego w ramach zadania Budowa Gminnego Centrum kultury i Sportu
Inwestor: Gmina Pątnów, Pątnów 48, 98-335 Pątnów

Nazwa rysunku
Szkic lokalizacyjny

PROJMAT BIURO PROJEKTOWE
ul. Żeromskiego 6, 98-345 Skoszyn
Telfax: 043 842 69 86, e-mail: biuro@projmat.net

Nazwa obiektu	Przebudowa boiska piłkarskiego	Nr rys.	A-00
Adres obiektu		Skala	1:500
	Imię i nazwisko	Nr upr.	Podpis	Data
Opracował	mgr inż. Anna Matys			23.03.2020
Projektant	mgr inż. Zbigniew Matys	OPL/1174/ /PBKb/15		23.03.2020